



MINISTERO DELL'ISTRUZIONE, DELL'UNIVERSITÀ E DELLA RICERCA

Esami di Stato

Anno Scolastico: 2016/2017

Albo Prove Scritte (*)

Commissione PALL13002 - II COMMISSIONE IMI REGINA MARGHERITA

Classe: 5 O - PAPM04000V

N.	Cognome	Nome	Data Nascita	Indirizzo	Valutazione prove scritte		
					1°	2°	3°
1	ALBANESE	JESSICA	05/09/1997	L111 SCIENZE UMANE	8	11	9
2	BASILE	AURORA	15/05/1998	L111 SCIENZE UMANE	9	12	8
3	BIGNONE	RODOLFO	30/09/1999	L111 SCIENZE UMANE	15	15	15
4	CIGNA	FRANCESCO MARIA	18/03/1997	L111 SCIENZE UMANE	9	13	10
5	DI PAOLA	MARTINA	16/10/1998	L111 SCIENZE UMANE	10	8	4
6	FERLISI	ANGELO	16/05/1997	L111 SCIENZE UMANE	14	13	12
7	GAGLIANO	ANTONIO	15/03/1997	L111 SCIENZE UMANE	9	12	9
8	LA NAVE	IRENE	07/06/1998	L111 SCIENZE UMANE	10	10	8
9	LO GRASSO	ELENA	17/01/1998	L111 SCIENZE UMANE	9	12	10
10	MADONIA	DEBORAH	12/09/1996	L111 SCIENZE UMANE	11	11	9
11	MUMMOLO	ANTONIO	26/05/1997	L111 SCIENZE UMANE	8	14	12
12	ROMAGNOLO	MARIANNA	05/02/1998	L111 SCIENZE UMANE	13	14	12
13	SANDOVALLI	LAURA	06/04/1998	L111 SCIENZE UMANE	8	13	9
14	TORNAMBE'	LETTIZIA	22/05/1998	L111 SCIENZE UMANE	8	12	10

Polzmo
il 30/06/2017

IL PRESIDENTE DELLA COMMISSIONE

DANIELE CRIMI

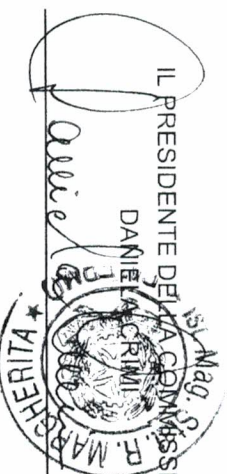

(*) il valore 'A' indica l'assenza del candidato alla prova scritta

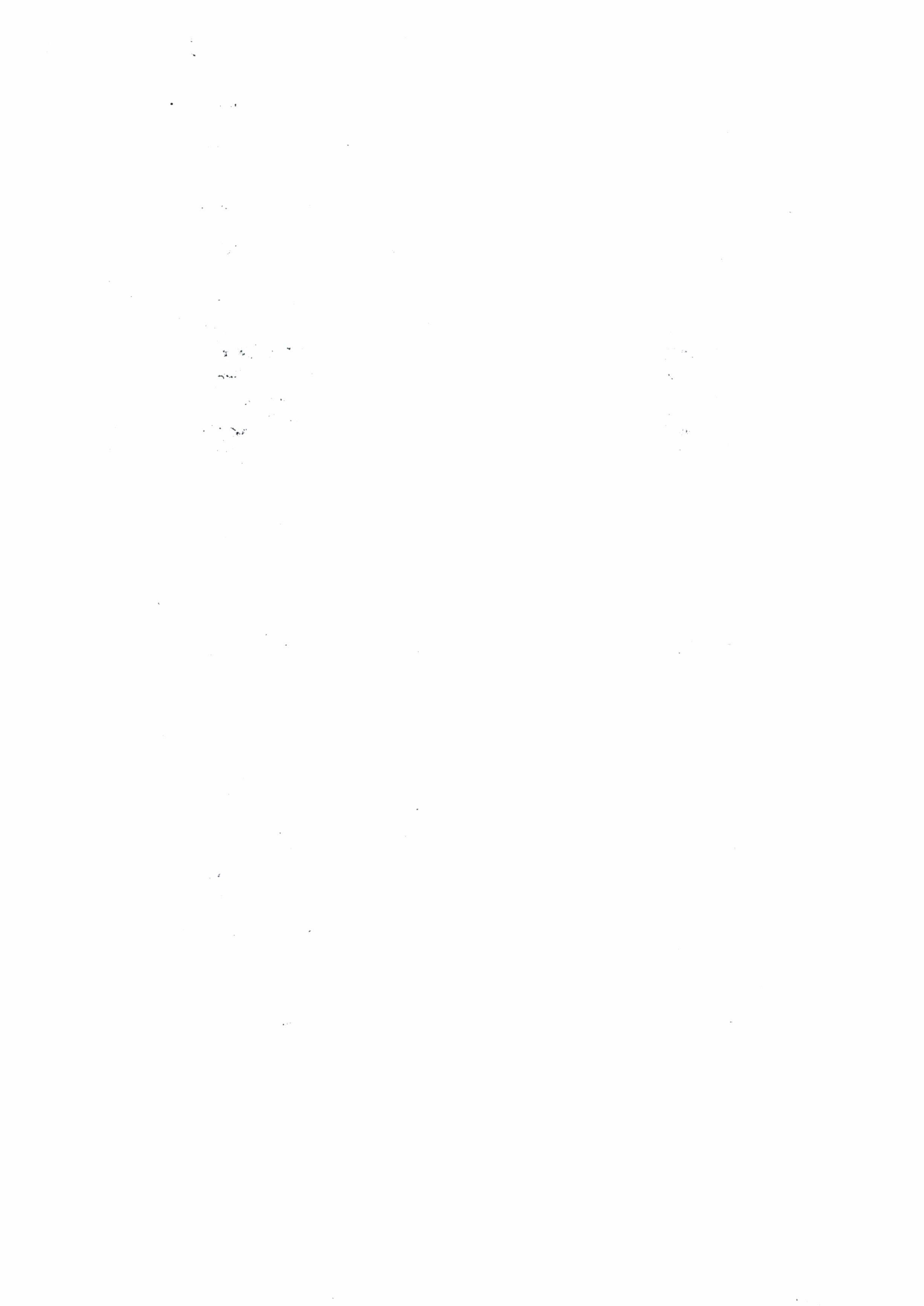



MINISTERO DELL'ISTRUZIONE, DELL'UNIVERSITÀ E DELLA RICERCA

Esami di Stato

Albo Prove Scritte (*)

Anno Scolastico: 2016/2017

Commissione PALL13002 - II COMMISSIONE IM REGINA MARGHERITA

Classe: 5 O - PAPM04000V

N.	Cognome	Nome	Data Nascita	Indirizzo	Valutazione prove scritte		
					1°	2°	3°
1	ALBANESE	JESSICA	05/09/1997	L111 SCIENZE UMANE	8	11	9
2	BASILE	AURORA	15/05/1998	L111 SCIENZE UMANE	9	12	8
3	BIGNONE	RODOLFO	30/09/1999	L111 SCIENZE UMANE	15	15	15
4	CIGNA	FRANCESCO MARIA	18/03/1997	L111 SCIENZE UMANE	9	13	10
5	DI PAOLA	MARTINA	16/10/1998	L111 SCIENZE UMANE	10	8	4
6	FERLISI	ANGELO	16/05/1997	L111 SCIENZE UMANE	14	13	12
7	GAGLIANO	ANTONIO	15/03/1997	L111 SCIENZE UMANE	9	12	9
8	LA NAVE	IRENE	07/06/1998	L111 SCIENZE UMANE	10	10	8
9	LO GRASSO	ELENA	17/01/1998	L111 SCIENZE UMANE	9	12	10
10	MADONIA	DEBORAH	12/09/1996	L111 SCIENZE UMANE	11	11	9
11	MUMMOLO	ANTONIO	26/05/1997	L111 SCIENZE UMANE	8	14	12
12	ROMAGNOLO	MARIANNA	05/02/1998	L111 SCIENZE UMANE	13	14	12
13	SANDOVALLI	LAURA	06/04/1998	L111 SCIENZE UMANE	8	13	9
14	TORNAMBE'	LETIZIA	22/05/1998	L111 SCIENZE UMANE	8	12	10

Polino
Il 30/06/2017

IL PRESIDENTE DELLA COMMISSIONE

DANIELA CRIMI

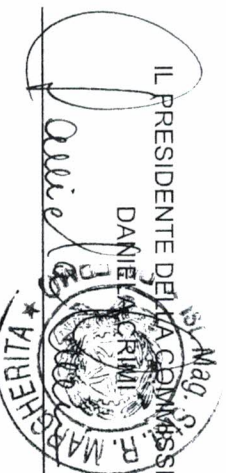

(*) il valore 'A' indica l'assenza del candidato alla prova scritta